



Musée Gallé-Juillet • Musée municipal de la ville de Creil

DOSSIER DE PRESSE



MUSÉE GALLÉ-JUILLET
Place François Mitterrand - 60100 Creil

☎ 03 44 29 51 50
f www.facebook.com/museegallejuillet





*La maison Gallé-Juillet
c'est une collection d'arts décoratifs
et de beaux arts
de plus de 15 000 œuvres.*

*Le musée Gallé-Juillet regroupe deux
maisons construites à l'emplacement
du château médiéval de Creil, situées dans
la cour de l'hôtel de ville : la maison Gallé-
Juillet et la maison de la faïence.
Il est labellisé Musée de France depuis
2002, et fait partie, avec les archives
municipales, du service patrimoine
de Creil.*

*La maison Gallé-Juillet retrace la vie
d'une famille creilloise au 19^e siècle.
Elle conserve une collection d'arts
décoratifs et de beaux arts de plus
de 15 000 œuvres.
L'histoire de la faïencerie de Creil est
évoquée à travers l'exposition de près de
600 faïences fines de Creil, de panneaux
explicatifs, et la mise à disposition
d'audio-guides.
Les collections de faïences du musée
s'enrichissent d'année en année.
Le passé gallo-romain de Creil est mis
en valeur par la présentation du trésor
de l'écluse, trésor constitué de plusieurs
centaines de pièces en argent et en bronze
datant du 3^e siècle après Jésus Christ.*



15 000 objets



Dont 3 000 faïences
de Creil



1 300 pièces datant
du 3^e siècle après JC



PRÉSENTATION DU MUSÉE GALLÉ-JUILLET

Le musée Gallé-Juillet regroupe deux maisons construites à l'emplacement du château fort de Creil, situées dans la cour de l'hôtel de ville : la maison Gallé-Juillet et la maison de la faïence.

Il est labellisé Musée de France depuis 2002, et fait partie, avec les archives municipales, du service patrimoine de Creil.

HISTOIRE DU MUSÉE

La maison Gallé-Juillet et la maison de la faïence ont été construites en 1788 à l'emplacement de l'ancien château médiéval de Creil. Elles conservent tout le charme et l'ambiance de grandes demeures bourgeoises du 19^e siècle.

Habitée d'abord par l'Anglais Jacques Bagnall, directeur de la faïencerie de Creil, la première maison a ensuite appartenu à la famille Gallé-Juillet. Sa visite permet d'imaginer la vie quotidienne de cette riche famille creilloise du 19^e siècle.

La maison de la faïence était surnommée la maison des jeunes mariés, car elles servaient à loger les descendants de la famille.

A la suite de la disparition prématurée du dernier enfant de la famille Gallé-Juillet, Maurice, lors de la Première Guerre mondiale, sa mère, Berthe Gallé, a offert les deux maisons à la ville de Creil.



La maison Gallé-Juillet et la maison de la faïence ont été construites à l'emplacement de l'ancien château médiéval de Creil.



COLLECTION DE LA MAISON GALLÉ-JUILLET

La maison Gallé-Juillet présente une collection d'arts décoratifs remarquable constituée de meubles, d'objets d'art, de céramiques et de tableaux de qualité.

Le mobilier de la maison est le reflet des styles du Louis XIII à l'Art Nouveau : parmi les pièces les plus prestigieuses, une coiffeuse d'homme d'époque Louis XV estampillé Cordier, une paire de voyeuse estampillée Nicolas Heurtaut et une table Art Nouveau créée par l'artiste nancéien Emile Gallé, cousin de la famille.

Les Gallé étaient amoureux des arts et fréquentaient de nombreux peintres. Il était courant qu'une œuvre soit offerte par son auteur à un membre de la famille. C'est ainsi qu'Ernest Gallé reçut de Karl Daubigny un tableau. Des œuvres de Victor Dupré, Henri Brunner-Lacoste, Gaston Bouy ou Abel Truchet sont aussi présentées.

Des livres, objets et céramiques des 18^e et 19^e siècles viennent compléter l'ameublement de la maison, parmi lesquelles des porcelaines tendres d'époque Louis XVI provenant de la manufacture de Sèvres ayant appartenu à la princesse de Lamballe.



La demeure est riche de souvenirs familiaux, tels que l'uniforme de Maurice Gallé et les objets évocateurs de la Première Guerre mondiale placés dans sa chambre. Une étonnante collection de coquillages et une salle de jouets anciens font aussi la particularité de la maison Gallé-Juillet.



FAÏENCE FINE DE CREIL

La maison de la faïence conserve près de 1000 faïences fines de Creil et Montereau. Elle évoque l'histoire de la faïencerie creilloise à travers la présentation de plusieurs centaines de faïences fines.

L'ensemble de la production de la manufacture de Creil est représentée : grès noirs, faïences fines et porcelaines opaques, décors peints et imprimés...

La faïencerie de Creil, suffisamment célèbre pour être citée par Gustave Flaubert dans *L'éducation sentimentale*, a été fondée en 1797.

A la suite de plusieurs faillites, la manufacture prend son essor au début du 19^e siècle, sans doute grâce à l'arrivée de Jacques Bagnall à sa direction et à son propriétaire, Saint-Cricq Casaux.

En 1840, la manufacture de Creil fusionne avec celle de Montereau. La production des deux faïenceries est alors similaire jusqu'en 1895, année de fermeture de la manufacture de Creil. La production estampillée Creil et Montereau se poursuit jusqu'en 1920.

La manufacture de Montereau ferme ses portes en 1955, après avoir été rachetée par la faïencerie de Choisy-le-Roi.



*La faïencerie de Creil, suffisamment célèbre pour être citée par Gustave Flaubert dans **L'éducation sentimentale**, a été fondée en 1797.*



TRÉSOR DE L'ÉCLUSE DE CREIL

L'histoire de la ville de Creil est évoquée à travers la présentation du trésor gallo-romain de l'Écluse de Creil, constitué d'antoniniani en bronze et argent datant du 3^e siècle après Jésus Christ. Ce trésor a été découvert en 1974 par des écoliers creillois et déposé 10 ans plus tard au musée Gallé-Juillet.

MISSIONS DU MUSÉE GALLÉ-JUILLET

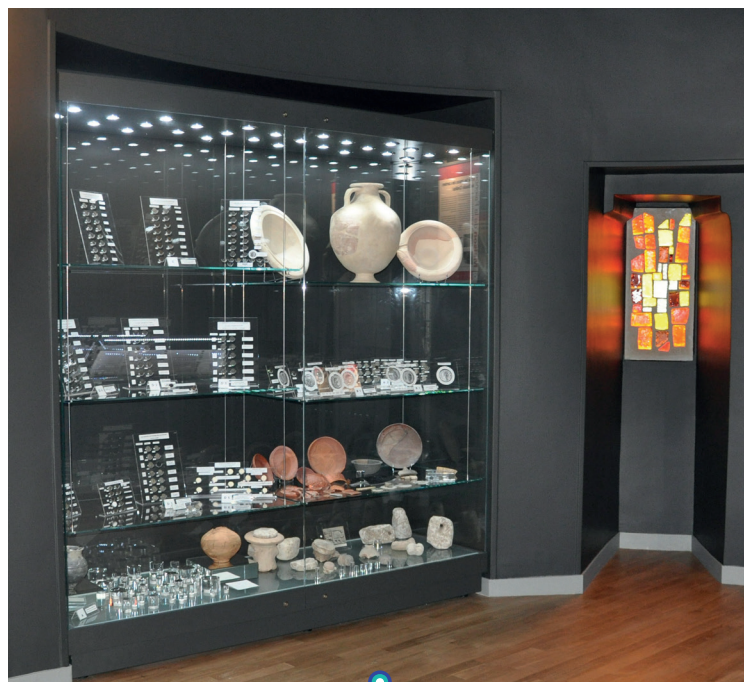

Les missions permanentes du musée Gallé-Juillet, définies dans le projet scientifique et culturel 2019-2026, sont de préserver, valoriser et animer un ensemble patrimonial.

ADMINISTRATION ET CONSERVATION DU MUSÉE

Le musée Gallé-Juillet a pour missions la conservation préventive, l'inventaire, le récolement, la numérisation, les acquisitions, les restaurations et les prêts des collections.

La valorisation des collections passe notamment par l'édition de publications scientifiques et le montage d'expositions temporaires.

CONTACT

 03 44 29 51 50 / 50 40

 musee@mairie-creil.fr





🏠 MÉDIATION CULTURELLE - SERVICE DES PUBLICS

Le service des publics du musée est chargé du bon accueil des différents publics de la maison Gallé-Juillet et de la maison de la faïence.

Il crée et met en œuvre des visites généralistes et thématiques pour le public individuel, les scolaires et les groupes.

Il propose tout au long de l'année des animations pour les enfants et pour les adultes et participe à des manifestations nationales telles que *Les Journées du Patrimoine*, la *Semaine du goût* et la *Nuit des musées*.

Le service des publics du musée Gallé-Juillet accueille les groupes et les scolaires toute l'année, du mercredi au dimanche. Il s'adapte aux besoins de chacun, en proposant des visites complètes de la maison Gallé-Juillet et de la maison de la faïence.

Pour les scolaires, les visites durent environ 1h30.

Elles comprennent une présentation orale autour d'un thème choisi et un atelier de compréhension constitué d'exercices ludiques et de jeux. L'équipe du musée est à votre disposition pour répondre à toute demande particulière et présenter le musée en vue de la préparation d'une sortie.



*En complément des visites,
des **supports pédagogiques** sont
proposés en prêt aux enseignants.*

*Des **dossiers pédagogiques**
sont également disponibles.*

CONTACT



03 44 29 51 50 / 67 10



musee@mairie-creil.fr

APPLICATION MOBILE



L'application officielle « Musée Gallé-Juillet - Ville de Creil » est disponible. Cet outil indispensable vous permettra de découvrir les collections du musée Gallé-Juillet et de la maison de la faïence, face aux œuvres et partout ailleurs !

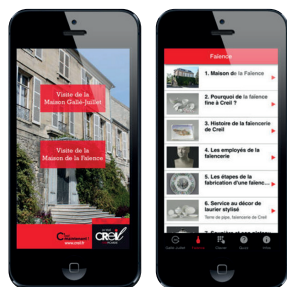

Une application officielle à télécharger ou à découvrir sur place gratuitement

Vous souhaitez préparer votre visite ou en garder un souvenir, découvrir la faïence fine de Creil ou approfondir vos connaissances ? Cette application est faite pour vous !

Téléchargez gratuitement l'application mobile du musée Gallé-Juillet sur votre tablette ou votre smartphone, pour la consulter quand vous le souhaitez. Elle est disponible en version Apple ou Android, comme vous préférez !

Découvrez aussi l'application « Musée Gallé-Juillet - Ville de Creil », avec les nouveaux audioguides sur tablettes ipad mini mis à votre disposition !

Contenu

- Partez à la découverte des collections de faïences fines du musée, et de l'histoire de la faïencerie de Creil, à travers des photographies, extraits audio et textes explicatifs,
- Testez vos connaissances en céramique, grâce à notre quizz
- Visitez le musée Gallé-Juillet comme si vous y étiez, avec la visite virtuelle, agrémentée de plans et d'informations sur chaque salle,
- Préparez votre visite, avec les informations pratiques du musée Gallé-Juillet.

Crédits

Directeur de la publication : Jean-Claude Villemain, maire de la Ville de Creil

Ecriture des textes : Marion Kalt, directrice du service patrimoine de la Ville de Creil

Lecture des textes : Delphine Nolin, compagnie de théâtre L'art m'attend

Photographies : Agence photographique de la Réunion des Musées Nationaux

- Céramiques : Martine Beck-Coppola
- Visite virtuelle : Michel Urtado
- Musée Gallé-Juillet : Marion Kalt et Julien Frizot

Ergonomie, développement et intégration
IOS & Android : Smartapps



PUBLICATIONS

La ville de Creil édite chaque année des ouvrages consacrés aux collections du musée Gallé-Juillet et des catalogues d'exposition.



Guide de visite du musée Gallé-Juillet

Marion KALT, directrice du service patrimoine de Creil préface par Daniel ALCOUFFE, conservateur général honoraire au musée du Louvre musée Gallé-Juillet, ville de Creil / librairie des musées Illustria

64 pages, illustrations en couleurs, 10 €

La faïence fine de Creil, 1797 - 1895

Marion KALT, directrice du service patrimoine de Creil musée Gallé-Juillet, ville de Creil

110 pages, illustrations en couleurs, 10 €

Le trésor de l'écluse de Creil

Pierre RIGAULT, membre fondateur de la société archéologique de Creil, Marion KALT, directrice du service patrimoine de la ville de Creil

Préface par Michel AMANDRY, Conservateur général des bibliothèques, directeur honoraire du Cabinet des médailles de la Bibliothèque Nationale de France (BNF)

63 pages, illustrations couleurs, 10 €

Une balade curieuse dans Creil

Marion KALT directrice du service patrimoine de la ville de Creil, Estelle FREMAUX responsable des archives municipales de la ville de Creil, Sylviane LEONETTI directrice des médiathèques de la ville de Creil

136 pages, illustrations couleurs, 13 €

90 ans d'histoire municipale

Service patrimoine de la ville de Creil

Préfaces par Jean-Claude Villemain, Maire de Creil et Conseiller général de l'Oise, et par Jean Anciant, Député-Maire honoraire de Creil

64 pages, illustrations en couleurs, 5 €

INFORMATIONS PRATIQUES



COORDONNÉES

Musée Gallé-Juillet
Maison Gallé-Juillet et Maison de la faïence de Creil

 Place François Mitterrand, 60100 CREIL

 musee@mairie-creil.fr

 03 44 29 51 50 / 67 10

 www.facebook.com/museegallejuillet/

HORAIRES

Musée Gallé-Juillet

 du mercredi au dimanche, visite guidée à 16 h

Maison de la faïence

 du mercredi au dimanche de 14 h à 17 h, visite libre, dispositifs numériques gratuits
Le musée est fermé les jours fériés. Les groupes et les scolaires sont reçus sur rendez-vous.

TARIFS

Tarifs individuels

 De 3,50 € à 6,50 €, gratuit

Le musée est gratuit pour les individuels âgés de moins de 18 ans et le 1^{er} dimanche de chaque mois.

Tarifs groupes *Groupes de 10 personnes et plus (sur réservation préalable)*

 De 3,50 € à 4,50 € par personne, gratuit

Paiements acceptés : espèces, chèques, cartes bancaires, chèques vacances ANCV, mandats administratifs (pour les groupes).



COMMENT VENIR AU MUSÉE GALLÉ-JULIET ?

De Paris, en voiture

- Prendre l'autoroute A1 direction « Lille » puis suivre la sortie 8 direction « Senlis-Creil ».
- Prendre la N 330 direction « Creil », puis « Creil Centre - rive gauche ».
- Une fois à Creil, suivre la direction « Centre ville », et prendre la rue de la République puis tourner à gauche en suivant le panneau « Musée-Mairie »

Parking gratuit à proximité, disque bleu 2h.

De Paris, en train

- Départ Gare du Nord, direction Creil.
- Dans Creil, prendre l'avenue Jules Uhry, située en face de la gare.

Au rond-point, prendre l'avenue Antoine Chanut à gauche, puis la rue Gambetta à droite, de manière à emprunter le pont qui passe au dessus de l'Oise. Une fois de l'autre côté du pont, prendre la première rue sur la droite, allée du musée. Le musée se trouve à l'intérieur de la cour de la mairie.



CONTACTS



CONTACT PRESSE

Mélanie OZERAY

Directrice de la communication de la ville de Creil

 03 44 29 50 60

 communication@mairie-creil.fr

CONTACTS MUSÉE

Marion KALT

Directrice du service patrimoine
Responsable de l'administration, la conservation
et la valorisation des collections patrimoniales de Creil

 03 44 29 50 40

 marion.kalt@mairie-creil.fr

Service des publics

 03 44 29 50 44

 musee@mairie-creil.fr

